

Organismo Autónomo de Actividades Musicales

PRESUPUESTO DE GASTOS

EJERCICIO 2015

Organismo Autónomo de Actividades Musicales

ESTADO DE GASTOS

EJERCICIO 2015

AREA DE GASTO 2

ACTUACIONES DE PROTECCION Y PROMOCION SOCIAL.

- * POLITICA DE GASTO 2.2: Otras prestaciones económicas a favor de empleados.
- GRUPO DE PROGRAMAS 2.21: Otras prestaciones económicas a favor de empleados.
 - > PROGRAMA 2.210: Otras prestaciones económicas a favor de empleados
 - >> SUBPROGRAMA 2.2100: Otras prestaciones econ.a favor empleados-

Organismo Autónomo de Actividades Musicales

PRESUPUESTO ECONOMICO DE GASTOS

RELACION DE APLICACIONES PRESUPUESTARIAS

AREA DE GASTO: 2

POLITICA DE GASTO: 2.2

GRUPO DE PROGRAMAS: 2.2.1

PROGRAMA: 2.2.1.0

SUBPROGRAMA: 2.2.1.0.0

APLICACIÓN PRESUPUESTARIA		DENOMINACION DE LA APLICACIÓN	POR SUBCONCEPTO	POR CONCEPTO	POR ARTICULO	POR CAPITULO
CLASIFI. POR PRG.	CLASIFICACION ECONOMICA					
22100	16204	<p style="text-align: center;">CAPITULO 1. GASTOS DE PERSONAL.</p> <p>Art. 16. Cuotas, prestaciones y gastos sociales a cargo del empleador</p> <p>Otras prestaciones econ.a favor empleados. Acción social</p>	22.136,00	22.136,00	22.136,00	
TOTAL CAPITULO 1. SUBPROGRAMA 2.2.1.00						22.136,00

Organismo Autónomo de Actividades Musicales

PRESUPUESTO ECONOMICO DE GASTOS

RESUMEN ECONOMICO POR CAPITULOS DEL AREA DE GASTO: 2 ACTUACIONES DE PROTECCION Y PROMOCION SOCIAL.

CAPITULOS									
	I	II	III	IV	V	VI	VII	VIII	IX
SUBPROGRAMA	Gastos de Personal	Gastos en bienes ctes. y servicios	Gastos Financieros	Transferencias Corrientes	Fondo de Contingencia	Inversiones Reales	Transferencias de capital	Activos Financieros	Pasivos Financieros
2.2.1.00	22.136,00								
TOTALES	22.136,00								

Organismo Autónomo de Actividades Musicales

PRESUPUESTO ECONOMICO DE GASTOS

RESUMEN ECONOMICO POR CAPITULOS DEL AREA DE GASTO: 2 ACTUACIONES DE PROTECCION Y PROMOCION SOCIAL.

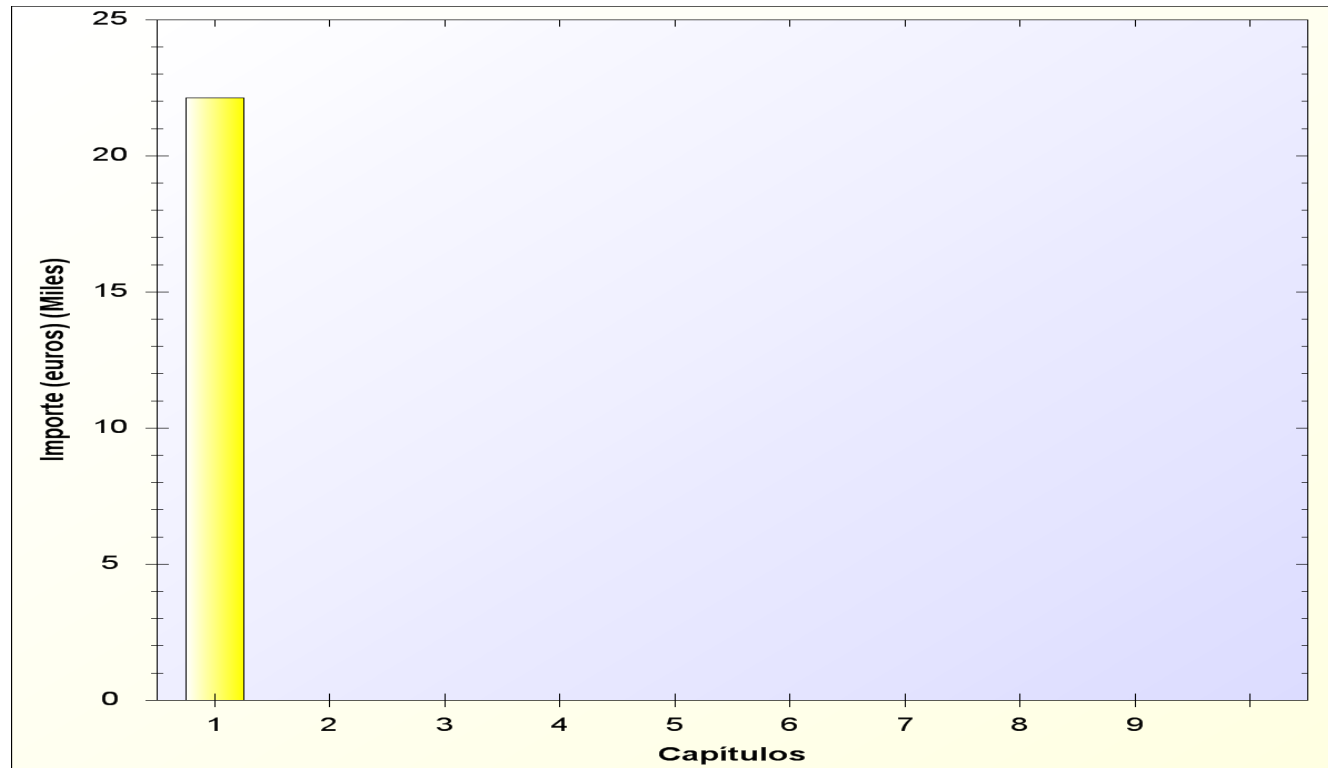

Organismo Autónomo de Actividades Musicales

ESTADO DE GASTOS

EJERCICIO 2015

AREA DE GASTO 3

PRODUCCION DE BIENES PUBLICOS DE CARACTER PREFERENTE.

* POLITICA DE GASTO 3.2: Educación.

- GRUPO DE PROGRAMAS 3.26: Servicios complementarios de educación.
 - > PROGRAMA 3.260: Servicios complementarios de educación
 - >> SUBPROGRAMA 3.2600: Serv.complem.educación-

* POLITICA DE GASTO 3.3: Cultura.

- GRUPO DE PROGRAMAS 3.30: Administración General de Cultura.
 - > PROGRAMA 3.300: Administración General de Cultura
 - >> SUBPROGRAMA 3.3000: Adm.Gral. Cultura-
- GRUPO DE PROGRAMAS 3.34: Promoción cultural.
 - > PROGRAMA 3.340: Promoción cultural
 - >> SUBPROGRAMA 3.3401: Teatro Leal-

Organismo Autónomo de Actividades Musicales

PRESUPUESTO ECONOMICO DE GASTOS

RELACION DE APLICACIONES PRESUPUESTARIAS

AREA DE GASTO: 3

POLITICA DE GASTO: 3.2

GRUPO DE PROGRAMAS: 3.2.6

PROGRAMA: 3.2.6.0

SUBPROGRAMA: 3.2.6.0.0

APLICACIÓN PRESUPUESTARIA		DENOMINACION DE LA APLICACIÓN	POR SUBCONCEPTO	POR CONCEPTO	POR ARTICULO	POR CAPITULO
CLASIFI. POR PRG.	CLASIFICACION ECONOMICA					
		CAPITULO 1. GASTOS DE PERSONAL.				
		Art. 13. Personal Laboral				
32600	13000	Serv.complem.educación-. Retribuciones básicas	124.876,49			
32600	13002	Serv.complem.educación-. Otras remuneraciones	146.243,54			
32600	1300201	Serv.complem.educación-. Productividad	62.000,00	333.120,03		
32600	13100	Serv.complem.educación-. Retribuciones Personal Laboral Temporal	283.293,68	283.293,68	616.413,71	
		Art. 16. Cuotas, prestaciones y gastos sociales a cargo del empleador				
32600	16000	Serv.complem.educación-. Seguridad Social	178.206,52	178.206,52	178.206,52	
TOTAL CAPITULO 1. SUBPROGRAMA 3.2.6.00						794.620,23

Organismo Autónomo de Actividades Musicales

PRESUPUESTO ECONOMICO DE GASTOS

RELACION DE APLICACIONES PRESUPUESTARIAS

AREA DE GASTO: 3

POLITICA DE GASTO: 3.2

GRUPO DE PROGRAMAS: 3.2.6

PROGRAMA: 3.2.6.0

SUBPROGRAMA: 3.2.6.0.0

APLICACIÓN PRESUPUESTARIA		DENOMINACION DE LA APLICACIÓN	POR SUBCONCEPTO	POR CONCEPTO	POR ARTICULO	POR CAPITULO
CLASIFI. POR PRG.	CLASIFICACION ECONOMICA					
CAPITULO 2. GASTOS CORRIENTES EN BIENES Y						
Art. 20. Arrendamientos y cánones						
32600	20500	Serv.complem.educación-. Arrendam. Mobiliario y Enseres	750,00	750,00	750,00	
Art. 21. Reparaciones, mantenimiento y conservación						
32600	21200	Serv.complem.educación-. Rep. Mant. y Cons. Edificios y otras construc.	500,00	500,00		
32600	21300	Serv.complem.educación-. Rep. Mant. y Cons. Maquinaria, instalac. y utillaje	350,00	350,00		
32600	21901	Serv.complem.educación-. Rep. Mant. y Cons. Instrumentos musicales	500,00	500,00	1.350,00	
Art. 22. Material, suministros y otros						
32600	22000	Serv.complem.educación-. Ordinario no inventariable	500,00			
32600	22001	Serv.complem.educación-. Prensa, revistas, libros y otras publicaciones	1.000,00			
32600	22002	Serv.complem.educación-. Material, informático no inventariable	400,00	1.900,00		
32600	22100	Serv.complem.educación-. Energía eléctrica	3.600,00	3.600,00		
32600	22101	Serv.complem.educación-. Agua	1.000,00	1.000,00		
32600	22200	Serv.complem.educación-. Servicios de Telecomunicaciones	5.000,00	5.000,00		
32600	22300	Serv.complem.educación-. Mat. sum. y otros .Transportes	3.500,00	3.500,00		
32600	22400	Serv.complem.educación-. Primas de Seguros	1.000,00	1.000,00		
32600	22602	Serv.complem.educación-. Publicidad y propaganda	500,00	500,00		
32600	22699	Serv.complem.educación-. Otros gastos diversos	5.119,60	5.119,60		
32600	22700	Serv.complem.educación-. Limpieza y Aseo	15.000,00	15.000,00		
32600	22701	Serv.complem.educación-. Seguridad	17.900,00	17.900,00		
32600	22799	Serv.complem.educación-. Otros trabajos realizados por otras empresas y profesionales	2.800,00	2.800,00	57.319,60	
Art. 23. Indemnizaciones por razón del servicio						
32600	23020	Serv.complem.educación-. Del personal no directivo	500,00	500,00		
32600	23120	Serv.complem.educación-. Del personal no directivo	500,00			
SUMAS Y SIGUE						

Organismo Autónomo de Actividades Musicales

PRESUPUESTO ECONOMICO DE GASTOS

RELACION DE APLICACIONES PRESUPUESTARIAS

AREA DE GASTO: 3

POLITICA DE GASTO: 3.2

GRUPO DE PROGRAMAS: 3.2.6

PROGRAMA: 3.2.6.0

SUBPROGRAMA: 3.2.6.0.0

APLICACIÓN PRESUPUESTARIA		DENOMINACION DE LA APLICACIÓN	POR SUBCONCEPTO	POR CONCEPTO	POR ARTICULO	POR CAPITULO
CLASIFI. POR PRG.	CLASIFICACION ECONOMICA					
32600	23300	Serv.complem.educación-. Otras indemnizaciones	500,00	500,00 500,00	1.500,00	
TOTAL CAPITULO 2. SUBPROGRAMA 3.2.6.00						60.919,60

Organismo Autónomo de Actividades Musicales

PRESUPUESTO ECONOMICO DE GASTOS

RELACION DE APLICACIONES PRESUPUESTARIAS

AREA DE GASTO: 3

POLITICA DE GASTO: 3.2

GRUPO DE PROGRAMAS: 3.2.6

PROGRAMA: 3.2.6.0

SUBPROGRAMA: 3.2.6.0.0

APLICACIÓN PRESUPUESTARIA		DENOMINACION DE LA APLICACIÓN	POR SUBCONCEPTO	POR CONCEPTO	POR ARTICULO	POR CAPITULO
CLASIFI. POR PRG.	CLASIFICACION ECONOMICA					
		CAPITULO 6. INVERSIONES REALES				
		Art. 62. Inversión nueva asociada al funcionamiento operativo de los servicios				
32600	62300	Serv.complem.educación-. Inv. N. Maquinaria, Inst. y Utillaje	500,00	500,00		
32600	62500	Serv.complem.educación-. Inv. N. Mobiliario	2.000,00	2.000,00		
32600	62600	Serv.complem.educación-. Inv. N. Equipos Proceso Información	500,00	500,00		
32600	62901	Serv.complem.educación-. Otras inv.nuevas asociadas al funcionamiento operativo de los servicios	3.000,00	3.000,00	6.000,00	
TOTAL CAPITULO 6. SUBPROGRAMA 3.2.6.00						6.000,00

Organismo Autónomo de Actividades Musicales

PRESUPUESTO ECONOMICO DE GASTOS

RELACION DE APLICACIONES PRESUPUESTARIAS

AREA DE GASTO: 3

POLITICA DE GASTO: 3.3

GRUPO DE PROGRAMAS: 3.3.0

PROGRAMA: 3.3.0.0

SUBPROGRAMA: 3.3.0.0.0

APLICACIÓN PRESUPUESTARIA		DENOMINACION DE LA APLICACIÓN	POR SUBCONCEPTO	POR CONCEPTO	POR ARTICULO	POR CAPITULO
CLASIFI. POR PRG.	CLASIFICACION ECONOMICA					
CAPITULO 1. GASTOS DE PERSONAL.						
Art. 10. Organos de gobierno y personal directivo						
33000	10100	Adm.Gral. Cultura-. Retribuciones básicas	56.180,90	56.180,90	56.180,90	
Art. 12. Personal funcionario						
33000	12001	Adm.Gral. Cultura-. Sueldos del Grupo A2	13.926,20			
33000	12004	Adm.Gral. Cultura-. Sueldos del Grupo C2	17.977,20			
33000	12006	Adm.Gral. Cultura-. Trienios	1.751,82	33.655,22		
33000	12100	Adm.Gral. Cultura-. Complemento de destino	13.438,32	13.438,32		
33000	12101	Adm.Gral. Cultura-. Complemento específico	27.799,90	27.799,90		
33000	12103	Adm.Gral. Cultura-. Otros complementos	8.602,24	8.602,24	83.495,68	
Art. 13. Personal Laboral						
33000	13000	Adm.Gral. Cultura-. Retribuciones básicas	13.493,72			
33000	13001	Adm.Gral. Cultura-. Horas extraordinarias	100,00			
33000	13002	Adm.Gral. Cultura-. Otras remuneraciones	12.417,24			
33000	1300201	Adm.Gral. Cultura-. Productividad	6.900,00	32.910,96		
33000	13100	Adm.Gral. Cultura-. Retribuciones Personal Laboral Temporal	23.514,16	23.514,16	56.425,12	
Art. 15. Incentivos al rendimiento						
33000	15000	Adm.Gral. Cultura-. Productividad	14.600,00	14.600,00	14.600,00	
Art. 16. Cuotas, prestaciones y gastos sociales a cargo del empleador						
33000	16000	Adm.Gral. Cultura-. Seguridad Social	51.009,09	51.009,09	51.009,09	
TOTAL CAPITULO 1. SUBPROGRAMA 3.3.0.00						261.710,79

Organismo Autónomo de Actividades Musicales

PRESUPUESTO ECONOMICO DE GASTOS

RELACION DE APLICACIONES PRESUPUESTARIAS

AREA DE GASTO: 3

POLITICA DE GASTO: 3.3

GRUPO DE PROGRAMAS: 3.3.0

PROGRAMA: 3.3.0.0

SUBPROGRAMA: 3.3.0.0.0

APLICACIÓN PRESUPUESTARIA		DENOMINACION DE LA APLICACIÓN	POR SUBCONCEPTO	POR CONCEPTO	POR ARTICULO	POR CAPITULO
CLASIFI. POR PRG.	CLASIFICACION ECONOMICA					
CAPITULO 2. GASTOS CORRIENTES EN BIENES Y						
Art. 20. Arrendamientos y cánones						
33000	20200	Adm.Gral. Cultura-. Arrendam. Edificios y Otras Construc.	1.000,00	1.000,00		
33000	20300	Adm.Gral. Cultura-. Arrend. Maquinaria, Inst. y Utillaje	1.500,00	1.500,00		
33000	20500	Adm.Gral. Cultura-. Arrendam. Mobiliario y Enseres	2.500,00	2.500,00	5.000,00	
Art. 21. Reparaciones, mantenimiento y conservación						
33000	21200	Adm.Gral. Cultura-. Rep. Mant. y Cons. Edificios y otras construc.	4.000,00	4.000,00		
33000	21300	Adm.Gral. Cultura-. Rep. Mant. y Cons. Maquinaria, instalac. y utillaje	4.000,00	4.000,00		
33000	21900	Adm.Gral. Cultura-. Rep. mant. y cons. Otro inmovilizado material	1.000,00	1.000,00		
33000	21901	Adm.Gral. Cultura-. Rep. Mant. y Cons. Instrumentos musicales	1.500,00	1.500,00	10.500,00	
Art. 22. Material, suministros y otros						
33000	22000	Adm.Gral. Cultura-. Ordinario no inventariable	1.000,00			
33000	22001	Adm.Gral. Cultura-. Prensa, revistas, libros y otras publicaciones	500,00			
33000	22002	Adm.Gral. Cultura-. Material, informático no inventariable	450,00	1.950,00		
33000	22199	Adm.Gral. Cultura-. Otros suministros	2.570,29	2.570,29		
33000	22200	Adm.Gral. Cultura-. Servicios de Telecomunicaciones	1.500,00	1.500,00		
33000	22201	Adm.Gral. Cultura-. Postales	200,00	200,00		
33000	22300	Adm.Gral. Cultura-. Mat. sum. y otros .Transportes	5.000,00	5.000,00		
33000	22400	Adm.Gral. Cultura-. Primas de Seguros	900,00	900,00		
33000	22602	Adm.Gral. Cultura-. Publicidad y propaganda	15.000,00	15.000,00		
33000	22604	Adm.Gral. Cultura-. Jurídicos, contenciosos	500,00	500,00		
33000	22699	Adm.Gral. Cultura-. Otros gastos diversos	3.500,00	3.500,00		
33000	22701	Adm.Gral. Cultura-. Seguridad	3.000,00	3.000,00		
33000	22799	Adm.Gral. Cultura-. Otros trabajos realizados por otras empresas y profesionales	333.038,51	333.038,51	367.158,80	
Art. 23. Indemnizaciones por razón del servicio						
SUMAS Y SIGUE						

Organismo Autónomo de Actividades Musicales

PRESUPUESTO ECONOMICO DE GASTOS

RELACION DE APLICACIONES PRESUPUESTARIAS

AREA DE GASTO: 3

POLITICA DE GASTO: 3.3

GRUPO DE PROGRAMAS: 3.3.0

PROGRAMA: 3.3.0.0

SUBPROGRAMA: 3.3.0.0.0

APLICACIÓN PRESUPUESTARIA		DENOMINACION DE LA APLICACIÓN	POR SUBCONCEPTO	POR CONCEPTO	POR ARTICULO	POR CAPITULO
CLASIFI. POR PRG.	CLASIFICACION ECONOMICA					
33000	23010	Adm.Gral. Cultura-. Del personal directivo	6.000,00			
33000	23020	Adm.Gral. Cultura-. Del personal no directivo	500,00	6.500,00		
33000	23110	Adm.Gral. Cultura-. Del personal directivo	2.000,00	2.000,00		
33000	23120	Adm.Gral. Cultura-. Del personal no directivo	1.000,00	1.000,00	9.500,00	
TOTAL CAPITULO 2. SUBPROGRAMA 3.3.0.00						392.158,80

Organismo Autónomo de Actividades Musicales

PRESUPUESTO ECONOMICO DE GASTOS

RELACION DE APLICACIONES PRESUPUESTARIAS

AREA DE GASTO: 3

POLITICA DE GASTO: 3.3

GRUPO DE PROGRAMAS: 3.3.0

PROGRAMA: 3.3.0.0

SUBPROGRAMA: 3.3.0.0.0

APLICACIÓN PRESUPUESTARIA		DENOMINACION DE LA APLICACIÓN	POR SUBCONCEPTO	POR CONCEPTO	POR ARTICULO	POR CAPITULO
CLASIFI. POR PRG.	CLASIFICACION ECONOMICA					
		CAPITULO 6. INVERSIONES REALES				
		Art. 62. Inversión nueva asociada al funcionamiento operativo de los servicios				
33000	62300	Adm.Gral. Cultura- Inv. N. Maquinaria, Inst. y Utillaje	500,00	500,00		
33000	62500	Adm.Gral. Cultura- Inv. N. Mobiliario	2.000,00	2.000,00		
33000	62600	Adm.Gral. Cultura- Inv. N. Equipos Proceso Información	1.500,00	1.500,00	4.000,00	
TOTAL CAPITULO 6. SUBPROGRAMA 3.3.0.00						4.000,00

Organismo Autónomo de Actividades Musicales

PRESUPUESTO ECONOMICO DE GASTOS

RELACION DE APLICACIONES PRESUPUESTARIAS

AREA DE GASTO: 3

POLITICA DE GASTO: 3.3

GRUPO DE PROGRAMAS: 3.3.4

PROGRAMA: 3.3.4.0

SUBPROGRAMA: 3.3.4.0.1

APLICACIÓN PRESUPUESTARIA		DENOMINACION DE LA APLICACIÓN	POR SUBCONCEPTO	POR CONCEPTO	POR ARTICULO	POR CAPITULO
CLASIFI. POR PRG.	CLASIFICACION ECONOMICA					
		CAPITULO 2. GASTOS CORRIENTES EN BIENES Y				
		Art. 20. Arrendamientos y cánones				
33401	20300	Teatro Leal-. Arrend. Maquinaria, Inst. y Utillaje	20.000,00	20.000,00	20.000,00	
		Art. 21. Reparaciones, mantenimiento y conservación				
33401	21300	Teatro Leal-. Rep. Mant. y Cons. Maquinaria, instalac. y utillaje	10.000,00	10.000,00		
33401	21900	Teatro Leal-. Rep. mant. y cons. Otro inmovilizado material	1.000,00	1.000,00	11.000,00	
		Art. 22. Material, suministros y otros				
33401	22100	Teatro Leal-. Energía eléctrica	20.000,00	20.000,00		
33401	22300	Teatro Leal-. Mat. sum. y otros .Transportes	10.000,00	10.000,00		
33401	22400	Teatro Leal-. Primas de Seguros	16.500,00	16.500,00		
33401	22602	Teatro Leal-. Publicidad y propaganda	25.000,00	25.000,00		
33401	22699	Teatro Leal-. Otros gastos diversos	102.997,58	102.997,58		
33401	22700	Teatro Leal-. Limpieza y Aseo	8.000,00	8.000,00		
33401	22701	Teatro Leal-. Seguridad	10.000,00	10.000,00		
33401	22708	Teatro Leal-. Servicios de recaudación a favor de la entidad	30.000,00	30.000,00		
33401	22799	Teatro Leal-. Otros trabajos realizados por otras empresas y profesionales	147.180,68	147.180,68		
33401	2279901	Teatro Leal-. Programación	149.013,50	149.013,50	518.691,76	
TOTAL CAPITULO 2. SUBPROGRAMA 3.3.4.01						549.691,76

Organismo Autónomo de Actividades Musicales

PRESUPUESTO ECONOMICO DE GASTOS

RELACION DE APLICACIONES PRESUPUESTARIAS

AREA DE GASTO: 3

POLITICA DE GASTO: 3.3

GRUPO DE PROGRAMAS: 3.3.4

PROGRAMA: 3.3.4.0

SUBPROGRAMA: 3.3.4.0.1

APLICACIÓN PRESUPUESTARIA		DENOMINACION DE LA APLICACIÓN	POR SUBCONCEPTO	POR CONCEPTO	POR ARTICULO	POR CAPITULO
CLASIFI. POR PRG.	CLASIFICACION ECONOMICA					
33401	35900	<p style="text-align: center;">CAPITULO 3. GASTOS FINANCIEROS</p> <p>Art. 35. Intereses de demora y otros gastos financieros</p> <p>Teatro Leal- Otros gastos financieros</p>	3.500,00	3.500,00	3.500,00	
TOTAL CAPITULO 3. SUBPROGRAMA 3.3.4.01						3.500,00

Organismo Autónomo de Actividades Musicales

PRESUPUESTO ECONOMICO DE GASTOS

RELACION DE APLICACIONES PRESUPUESTARIAS

AREA DE GASTO: 3

POLITICA DE GASTO: 3.3

GRUPO DE PROGRAMAS: 3.3.4

PROGRAMA: 3.3.4.0

SUBPROGRAMA: 3.3.4.0.1

APLICACIÓN PRESUPUESTARIA		DENOMINACION DE LA APLICACIÓN	POR SUBCONCEPTO	POR CONCEPTO	POR ARTICULO	POR CAPITULO
CLASIFI. POR PRG.	CLASIFICACION ECONOMICA					
33401	62300	<p style="text-align: center;">CAPITULO 6. INVERSIONES REALES</p> <p>Art. 62. Inversión nueva asociada al funcionamiento operativo de los servicios</p> <p>Teatro Leal-. Inv. N. Maquinaria, Inst. y Utillaje</p>	12.000,00	12.000,00	12.000,00	
TOTAL CAPITULO 6. SUBPROGRAMA 3.3.4.01						12.000,00

Organismo Autónomo de Actividades Musicales

PRESUPUESTO ECONOMICO DE GASTOS

RESUMEN ECONOMICO POR CAPITULOS DEL AREA DE GASTO: 3 PRODUCCION DE BIENES PUBLICOS DE CARACTER PREFERENTE.

CAPITULOS									
	I	II	III	IV	V	VI	VII	VIII	IX
SUBPROGRAMA	Gastos de Personal	Gastos en bienes ctes. y servicios	Gastos Financieros	Transferencias Corrientes	Fondo de Contingencia	Inversiones Reales	Transferencias de capital	Activos Financieros	Pasivos Financieros
3.2.6.00	794.620,23	60.919,60				6.000,00			
3.3.0.00	261.710,79	392.158,80				4.000,00			
3.3.4.01		549.691,76	3.500,00			12.000,00			
TOTALES	1.056.331,02	1.002.770,16	3.500,00			22.000,00			

Organismo Autónomo de Actividades Musicales

PRESUPUESTO ECONOMICO DE GASTOS

RESUMEN ECONOMICO POR CAPITULOS DEL AREA DE GASTO: 3 PRODUCCION DE BIENES PUBLICOS DE CARACTER PREFERENTE.

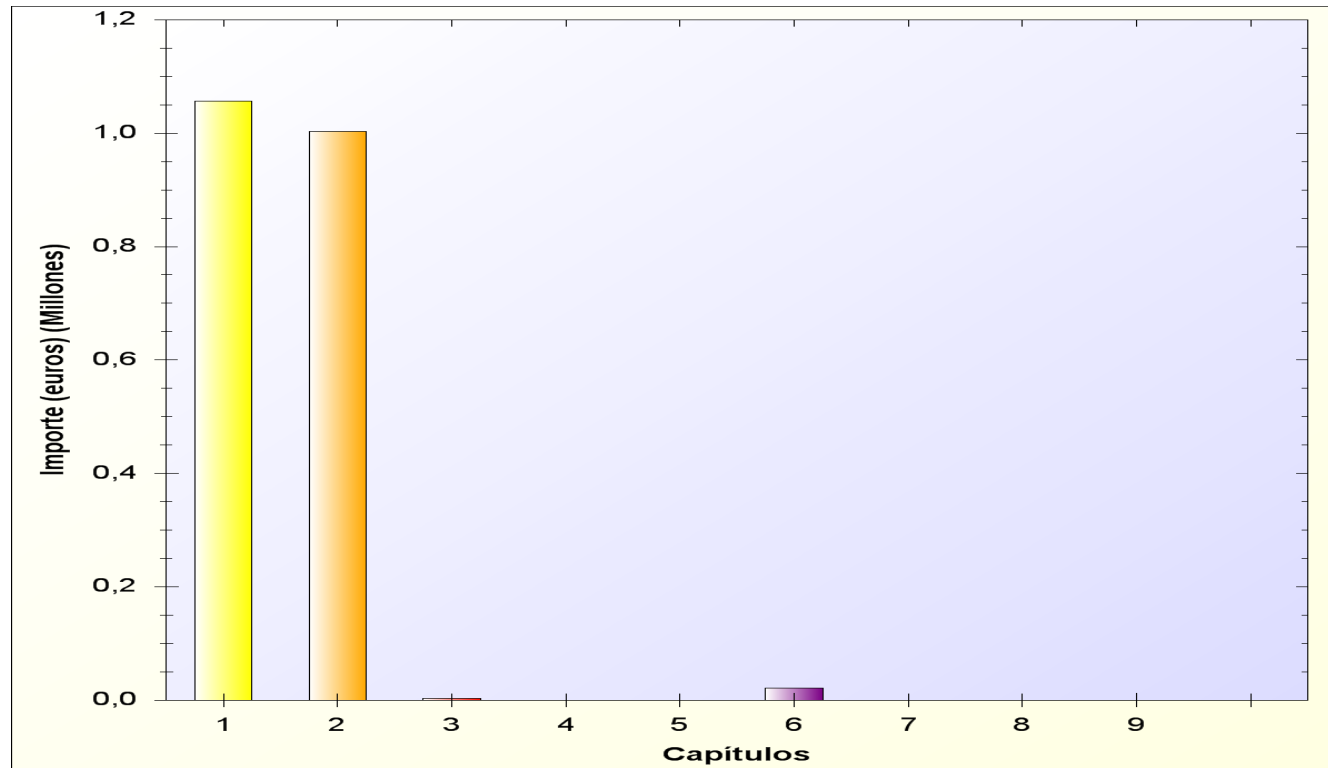

Organismo Autónomo de Actividades Musicales

ESTADO DE GASTOS

EJERCICIO 2015

AREA DE GASTO 9

ACTUACIONES DE CARACTER GENERAL.

* POLITICA DE GASTO 9.1: Órganos de gobierno.

- GRUPO DE PROGRAMAS 9.12: Órganos de gobierno.

> PROGRAMA 9.120: Órganos de gobierno

>> SUBPROGRAMA 9.1200: Órganos Gobierno-

* POLITICA DE GASTO 9.2: Servicios de carácter general.

- GRUPO DE PROGRAMAS 9.29: Imprevistos, situaciones transitorias y contingencias de ejecución.

> PROGRAMA 9.290: Imprevistos, situaciones transitorias y contingencias de ejecución

>> SUBPROGRAMA 9.2900: Imprevistos y func.no clasificadas-

Organismo Autónomo de Actividades Musicales

PRESUPUESTO ECONOMICO DE GASTOS

RELACION DE APLICACIONES PRESUPUESTARIAS

AREA DE GASTO: 9

POLITICA DE GASTO: 9.1

GRUPO DE PROGRAMAS: 9.1.2

PROGRAMA: 9.1.2.0

SUBPROGRAMA: 9.1.2.0.0

APLICACIÓN PRESUPUESTARIA		DENOMINACION DE LA APLICACIÓN	POR SUBCONCEPTO	POR CONCEPTO	POR ARTICULO	POR CAPITULO
CLASIFI. POR PRG.	CLASIFICACION ECONOMICA					
		CAPITULO 2. GASTOS CORRIENTES EN BIENES Y				
		Art. 22. Material, suministros y otros				
91200	22601	Órganos Gobierno-. Atenciones protocolarias y representativas	2.000,00	2.000,00	2.000,00	
		Art. 23. Indemnizaciones por razón del servicio				
91200	23000	Órganos Gobierno-. De los miembros de los órganos de gobierno	6.000,00	6.000,00		
91200	23100	Órganos Gobierno-. De los miembros de los órganos de gobierno	2.000,00	2.000,00	8.000,00	
TOTAL CAPITULO 2. SUBPROGRAMA 9.1.2.00						10.000,00

Organismo Autónomo de Actividades Musicales

PRESUPUESTO ECONOMICO DE GASTOS

RELACION DE APLICACIONES PRESUPUESTARIAS

AREA DE GASTO: 9

POLITICA DE GASTO: 9.2

GRUPO DE PROGRAMAS: 9.2.9

PROGRAMA: 9.2.9.0

SUBPROGRAMA: 9.2.9.0.0

APLICACIÓN PRESUPUESTARIA		DENOMINACION DE LA APLICACIÓN	POR SUBCONCEPTO	POR CONCEPTO	POR ARTICULO	POR CAPITULO
CLASIFI. POR PRG.	CLASIFICACION ECONOMICA					
92900	50000	<p style="text-align: center;">CAPITULO 5. FONDO DE CONTINGENCIA Y OTROS</p> <p>Art. 50. Dotacion al Fondo de Contingencia de ejecucion presupuestaria</p> <p>Imprevistos y func.no clasificadas- Fondo de Contingencia-</p>	43.504,84	43.504,84	43.504,84	
TOTAL CAPITULO 5. SUBPROGRAMA 9.2.9.00						43.504,84

Organismo Autónomo de Actividades Musicales

PRESUPUESTO ECONOMICO DE GASTOS

RESUMEN ECONOMICO POR CAPITULOS DEL AREA DE GASTO: 9 ACTUACIONES DE CARACTER GENERAL.

CAPITULOS									
	I	II	III	IV	V	VI	VII	VIII	IX
SUBPROGRAMA	Gastos de Personal	Gastos en bienes ctes. y servicios	Gastos Financieros	Transferencias Corrientes	Fondo de Contingencia	Inversiones Reales	Transferencias de capital	Activos Financieros	Pasivos Financieros
9.1.2.00		10.000,00							
9.2.9.00					43.504,84				
TOTALES		10.000,00			43.504,84				

Organismo Autónomo de Actividades Musicales

PRESUPUESTO ECONOMICO DE GASTOS

RESUMEN ECONOMICO POR CAPITULOS DEL AREA DE GASTO: 9 ACTUACIONES DE CARACTER GENERAL.

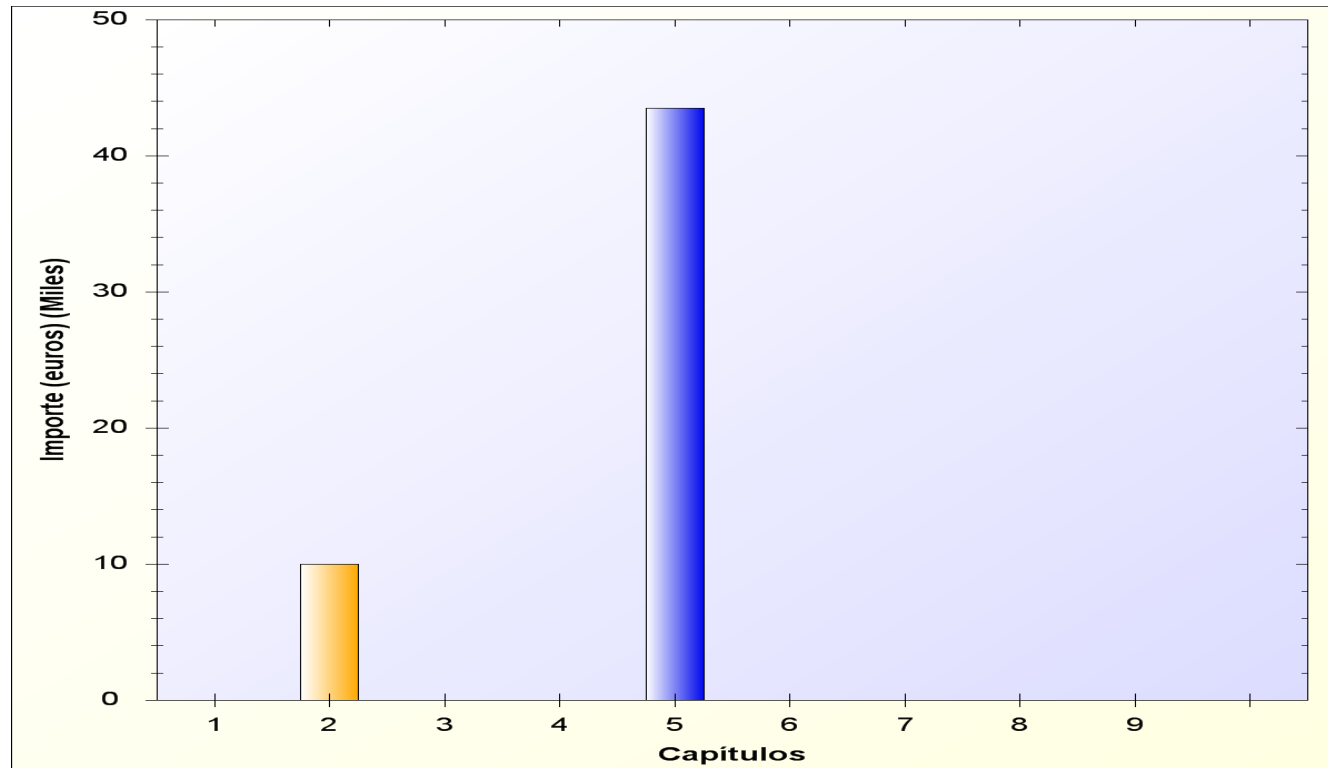

Organismo Autónomo de Actividades Musicales

RESUMEN POR AREA DE GASTO DEL ESTADO DE GASTOS

CAPITULOS DE LA CLASIFICACION ECONOMICA DEL PRESUPUESTO DE GASTOS										
AREA DE GASTO	I	II	III	IV	V	VI	VII	VIII	IX	TOTALES POR AREA DE GASTO
	Gastos de Personal	Gastos en bienes ctes. y servicios	Gastos Financieros	Transferencias Corrientes	Fondo de contingencia	Inversiones Reales	Transferencias de capital	Activos Financieros	Pasivos Financieros	
0										0,00
1										0,00
2	22.136,00									22.136,00
3	1.056.331,02	1.002.770,16	3.500,00			22.000,00				2.084.601,18
4										0,00
5										0,00
6										0,00
7										0,00
8										0,00
9		10.000,00			43.504,84					53.504,84
TOTALES	1.078.467,02	1.012.770,16	3.500,00	0,00	43.504,84	22.000,00	0,00	0,00	0,00	2.160.242,02